

Anreise

... mit der Bahn - Umweltfreundlich, bequem und sicher!

Ab Mittag halten alle Züge aus Richtung Wr. Neustadt und aus Richtung Aspang im Stunden- bzw. Halbstunden-Takt am Bahnhof Seebenstein.

Nähere Infos finden Sie unter ÖBB Scotty (App oder Web)

Das Veranstaltungsgelände ist nur ca. 800 Meter vom Bahnhof Seebenstein entfernt.



... mit dem Auto

Von Wien bzw. Graz: Südbahn A2 Richtung Graz bzw. Wien bis zur Ausfahrt Seebenstein.

Vom Semmeringgebiet: Schnellstraße S6 Richtung Wien bis zur Ausfahrt Seebenstein.

Übernachtungsmöglichkeit in Seebenstein:

Pension „Zum Spitz“

Kontakt: Marianne Skalnik, Tel. 0676 / 504 31 17



Hinweis: Bei der Adventmeile werden vom Veranstalter Fotos und Videos aufgenommen. Durch Ihre Teilnahme erteilen Sie die Zustimmung, dass diese Bildaufnahmen zum Zwecke der Dokumentation, Berichterstattung oder Bewerbung veröffentlicht werden können.

Programm

Samstag

14.00 – 20.00 Uhr

Ponyreiten auf der Teichwiese 14.00 - 17.00 Uhr
Arabella Kiesbauer liest
Weihnachtsgeschichten beim Stadl 16.30 - 17.00 Uhr

Musikprogramm:

LiBlos 14.00 - 17.00 Uhr
14.00 beim Eingang | 14.30 beim Stadl/Waldhaus
15.00 bei der Platane | 16.00 bei der Grillstation
16.30 beim Teich

Quadra Buckliga 16.00 - 19.30 Uhr
16.00 beim Eingang | 16.30 nach der 2. Brücke
17.15 beim Teich | 18.00 bei der Platane
18.30 beim Stadl/Waldhaus | 19.15 bei der Grillstation

Bläserensemble der Franz Schubert Regionalmusikschule und Christmas Trio (Ramona, Anja und Oliver) beim Stadl 16.00 - 17.15 Uhr



Programm

Sonntag

12.00 – 18.00 Uhr

Ponyreiten auf der Teichwiese 14.00 - 17.00 Uhr
Lesung von Weihnachtsgeschichten beim Stadl 16.30 - 17.00 Uhr

Musikprogramm:

Pittentaler Bläsergruppe 13.00 - 16.00 Uhr
13.00 beim Eingang | 13.30 beim Stadl/Waldhaus
14.00 bei der Platane | 14.30 nach der 2. Brücke
15.30 bei der Grillstation

Edlitzer Weisenbläser 15.00 - 18.00 Uhr
15.00 beim Eingang | 15.30 bei der Grillstation
16.00 nach der 2. Brücke | 17.00 beim Teich

Bläserensemble der Franz Schubert Regionalmusikschule beim Stadl 16.00 - 17.15 Uhr

Krumbacher Alphornbläser 15.00 - 17.00 Uhr
15.00 beim Stadl | 16.00 beim Teich

Alle Informationen finden Sie auch unter:
www.fvdv-seebenstein.at



Seebensteiner Adventmeile im Park

26. - 27. Nov. 2022

Stimmungsvoller Rundgang am Fuße des Schlossberges im Licht von Kerzen, Fackeln und Feuerbäumen. Kein Eintritt.

Die zu diesem Zeitpunkt gültigen Covid-19-Regeln sind zu beachten.



Es duftet und schmeckt ...

Bodenständiges aus der Region „Bucklige Welt“, selbstgemachte Weihnachtsbäckerei, heiße Maroni und vieles mehr erwartet die Besucher/innen. Verweilen Sie an unseren Ständen mit Köstlichkeiten und Naturprodukten.

Kulinarische Schmankerln in gemütlicher Atmosphäre „Zum Waldhaus“



Ponyreiten auf der Teichwiese

Fackeln, Kerzen und Feuerbäume säumen den Weg entlang des Baches und rund um den Teich. Lagerfeuer spenden Wärme und Geborgenheit. Stimmen Sie sich bei diesem Rundgang auf den kommenden Advent ein.

Wir bieten Ihnen Traditionelles ...

Wir zeigen erlesene Stände mit Kunsthandwerk aller Art, Adventkränzen und vorweihnachtlichen Geschenkideen. Schwerpunkt unserer Adventmeile ist das Herzeigen alter Handwerkskunst wie Schausmieden, Korbflechten und Krippen bauen.

Auf dem Spaziergang durch den Park können Sie traditionelle und orientalische Krippen, eine schwimmende Krippe im Teich und die große Krippenausstellung im Waldhaus bewundern.

Ein vorweihnachtliches Erlebnis für die gesamte Familie.

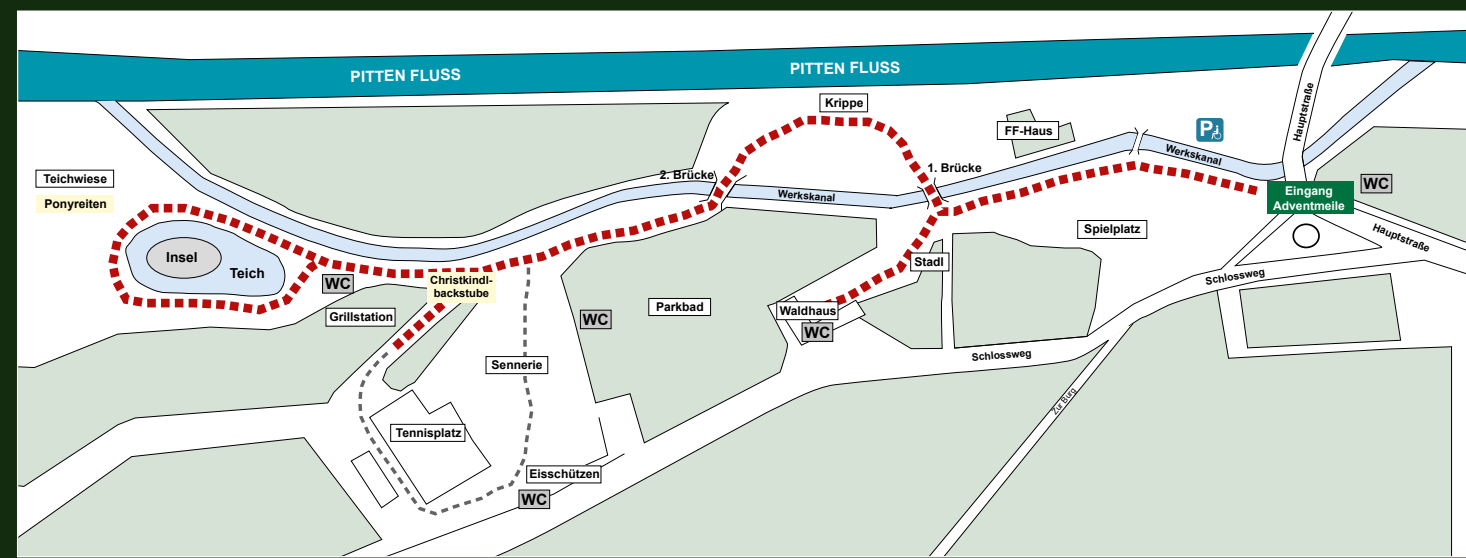

Samstag & Sonntag ganztägig:
KUNSTFLOHMARKT
 diverser KünstlerInnen
 im ehemaligen Antikus
 in der Bahngasse

FISCHER IMMOBILIEN
 25 Jahre Erfahrung
 +43 2635 623 25 | OFFICE@EFLAT
 FABRIKSGASSE 3/1/4 | 2620 NEUNKIRCHEN
 BESUCHEN SIE UNS UNTER WWW.EFLAT

EM
 ELISABETH MITTNERECKER
 SHIRAZ DAVY
 KOSMETIK • LIPSTICK

AUTO Glock Fachwerkstätte für alle Marken
 A-2824 Seebenstein, Bahnstr. 12, Tel. 02627/4 77 11
 service@auto-glock.at, www.auto-glock.at

Kfz-REPARATUR FACHBETRIEB

BAUGESELLSCHAFT J. Schönberger + Co
 BAUMEISTER GESMBH
 2824 Seebenstein, Bahnweg 115
 Telefon: 02627/47220
 0664/1637735

Siegfried **Wedl**
 FENSTER • TÜREN • SONNENSCHUTZ

Jürgen Höflers **Pizzeria zum Spitz**

Landfleischerei SCHLÖGL
 Eigene Schlachtung und Wurstproduktion

SCHWARZATALER IMMOBILIEN
 Treuhandgesellschaft m.B.H.

M MEDIASHOP

SPARKASSE
 Neunkirchen

BUHEGGER
 Umweltservice & Logistik GmbH
 ÖKOlogisch mit SYSTEM
 www.buchegger.cc